

BULLETIN D'ADHÉSION 2026

Pour adhérer à l'AFPG, nous vous remercions de bien vouloir nous retourner à l'adresse suivante :

AFPG - 77 rue Claude Bernard - 75005 Paris ou par mail à contact@afpg.asso.fr :

- ce bulletin dûment rempli et signé (Pages 1 et 2)
- la Charte de bonne conduite signée (consultez la [Charte](#)),
- le règlement de la cotisation.

Toute adhésion est soumise préalablement à l'agrément du Conseil d'Administration qui se réunit fréquemment.

Merci également de prendre connaissance du Règlement intérieur et des statuts de l'association présents sur [cette page](#).

GRILLE DE COTISATIONS 2026

Catégorie 1 : société ayant une activité dans le domaine de la géothermie au sens large

| Taille de votre entreprise | Adhésion AFPG seule (Minimum obligatoire) | Adhésion 1 cluster en supplément | Adhésion 2 à 3 clusters en supplément |
|---|--|---|---|
| Structures de 0 à 2 salariés ou création d'entreprise (moins d'un an) | <input type="checkbox"/> 900 € HT | 1800€ HT | 2200 € HT |
| Micro-entreprises (3 à 9 salariés) | <input type="checkbox"/> 1 800 € HT | Sélectionnez 1 cluster : | Sélectionnez 2 à 3 clusters : |
| Petites entreprises (10 à 49 salariés) | <input type="checkbox"/> 2 200 € HT | <input type="checkbox"/> Cluster GEODEEP ou <input type="checkbox"/> Cluster Alliance Lithium : | <input type="checkbox"/> Cluster GEODEEP et <input type="checkbox"/> Cluster Alliance Lithium |
| Moyennes entreprises (50 à 249 salariés) | <input type="checkbox"/> 2 500 € HT | ou <input type="checkbox"/> Cluster France Géoénergie* | et <input type="checkbox"/> Cluster France Géoénergie* |
| Grandes entreprises (250 salariés et +) | <input type="checkbox"/> 3 000 € HT | | |

*Cluster France Géoénergie : il vous est possible de devenir Sponsor ou Grand donateur et de bénéficier de contreparties supplémentaires (www.francegeoenergie.fr).

Catégorie 2 : ☐ Les écoles, universités, enseignement supérieur : 850 € HT soit 1 020 € TTC (TVA 20%)

Catégorie 3 : ☐ Entités représentatives partenaires de l'AFPG, syndicats et associations, oeuvrant dans le domaine de la géothermie ou en périphérie : adhésion croisée, gratuite

Catégorie 4 : ☐ Utilisateurs privés ou publics de géothermie : adhésion gratuite

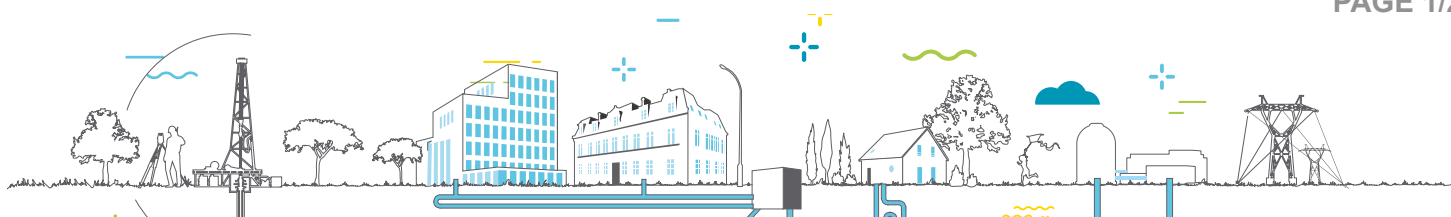

BULLETIN D'ADHÉSION 2026

INFORMATIONS ADHERENT

Nom de la société :
 Représentant(e) légal(e) de la structure : Fonction :
 Adresse (rue, CP, ville) :
 Téléphone : Portable :
 Adresse e-mail :
 N° de SIRET pour les membres de **Catégorie 1** :

INFORMATIONS FACTURATION

Adresse de facturation si différente :
 Contact facturation (Nom, Prénom, mail, téléphone) :

 Bon de commande fournisseur : ☐ Oui ☐ Non Code APE :
 Fait le à
 Signature :

Les interlocuteurs de votre entreprise

Votre représentant(e) à l'AG de l'AFPG (Nom, Prénom, fonction, mail, téléphone) :

 Si vous participez à un ou plusieurs des Clusters de l'AFPG, merci de renseigner les coordonnées (Nom, Prénom, mail, téléphone) de l'interlocuteur.trice principal.e au sein de votre structure pour :
 GEODEEP :
 France Géoénergie :
 Alliance lithium :

PROTECTION ET GESTION DES DONNEES PERSONNELLES

Sur la base légale de l'exécution du contrat d'adhésion à l'AFPG, mentionnées à [l'article 6 du RGPD](#), je reconnais qu'en signant ce formulaire j'autorise l'AFPG à collecter les données précédentes dans un objectif de gestion administrative, de facturation, d'information et de participation aux activités de l'association. Certaines informations apparaîtront également sur le site web de l'AFPG (via votre fiche « adhérent » selon le formulaire VISIBILITE qui vous sera transmis).

Consultez notre [politique de protection des données](#) et prenez connaissance des droits associés sur cette page dédiée. Pour toute question, contactez la responsable de traitements des données : julie.cazal@afpg.asso.fr

